



„Triumph“-Schnittmuster sind zu allen Modellen erhältlich. Dieselben hürten tadellosen Sitz und ermöglichen das Schneidern im Hause.

# Mode vom Tage

Schnittmuster-Preise.  
 11 1/2 Kilo, Babynachen, Aermel, Kinderschürzen  
 11 1/2 Kilo, Blusen, Kindergarderobe, Soorbeste-  
 lung, Vorgeschnitten  
 Kostime, Kleider und Mäntel  
 Zu beziehen durch die Expedition dieser Zeitung.

## Neue Blusen

Eine wichtige Rolle bei allen Kostümen, deren Jadede immer kürzer werden und sich den Vistboyjäckchen nähern, nehmen die Blusen ein, da durch die abgerundeten Jaden- vorderteile dieselben in den Vordergrund treten. In den besten Modellen gehören mit Recht Blusen aus weißer Japanseide, da eine weiße Bluse sowohl ein farteres wie auch ein unifarbenes Kostüm vorzüglich ergänzt. Auch vom prak- tischen Standpunkt ist diese Seide empfehlenswert, da sie sich in der Wäsche bewährt, also die Borzüge des baumwollenen Materials hat und doch Seide bleibt. Typische Merkmale der neuen Bluse sind der hinten absteigende Kragen, der jedoch nicht jede Dame kleiden dürfte, der schon hier besprochene Reverskragen und die Rüsche, die den tiefen, neuerdings auch vierreihigen Ausschnitt begrenzt. Die Ärmel bleiben zunächst noch lang, wenn auch zu erwarten ist, daß die Sommermode und wieder den kurzen Ärmel beschert. Tunka- und Polant- rüsche sind die gegenwärtig beliebtesten Rodformen, und namentlich letztere wird wohl die nächste Modegattung schätzen.

Nr. 7030. Eine hübsche Bluse mit angechnittenen Ärmeln und kurzem angelegtem Schoß bringen wir mit dieser Abbil- dung. Aus gemusterter Seide ist die Schrägblende, die den Halsausschnitt und die Ränder der Vorderteile begrenzt, sowie Manschette und der Gürtel mit Schleife zuzuschneiden. Man braucht: 1 1/2 m Stoff in 120 cm Breite.

Nr. 7031. Die eingereichten Vorderteile sowie der gezogenen Rücken werden der oberen Blusenhälfte mit angechnittenem Ärmel untergesteppelt. Der Kragen, der Vorderteil, der den edigen Ausschnitt teilweise füllt, sowie die Manschette sind aus ein- farbigem Stoff. Man braucht: 2 1/2 m Stoff in 80 cm Breite, 1/2 m Seide in 60 cm Breite.

Nr. 6987. Die mit Vorderstülz gearbeitete Bluse zeigt auf dem Schalkragen, den Manschetten und dem runden Schoß eine bunte Seidenstickerei. Der gefaltete Seidengürtel, der den Ansatz des Schoßes deckt, schließt unter der großen Schleife in der hinteren Mitte. Man braucht: 2 m Seide in 110 cm Breite.



7030. Größe 42-44. 7031. Größe 44-46.



6987. Größe 42-44-46.



6985. Größe 42-44-46.

Nr. 6985. Der glatten, mit Rückenschluß versehenen Kimonobluse aus Wollstoff oder Seide wird im Taillenschluß ein in Falten geordneter Schoß angelegt. Eine leichte, mit schwarzem Verloarn angeführte Stickerei schmückt passgenau die Bluse am Halsausschnitt und fatter die Manschette aus. Ein schwarzer Ledergürtel umspannt den Taillenschluß. Man braucht: 1 1/2 m Stoff in 120 cm Breite, Verloarn.



6987. Größe 42-44-46.

Nr. 6718. Sehr schick und leicht ist diese Bluse, zu der ein leichter Stoff das Material ergab. Vorder- und Rücken- teil werden der Paffe, welche sich auf dem Ärmel ausläßt, eingereicht untergesteppelt. Auch der lange Ärmel wird, unten eingehalten, in eine Manschette gefügt. Diefelbe sowie der Umlegkragen und die Paffe können mit einer einfachen Stickerei verziert werden. Schluß in der vorderen Mitte. Man braucht: 2 1/2 m Stoff in 80 cm Breite.



6769. Größe 42-44.

7055. Größe 42-44.

Unter Nr. 6769 ist ein Rodmodell abgebildet, daß bei aller Eleganz doch ohne irgendwelche Schwierigkeiten hergestellt werden kann. An jeder Seite der vorderen Mittelnäht ver- einen sich gleichmäßig gelegte Falten zu einem hübschen Arran- gement. Die glatte Hinterbahn ist im Taillenschluß leicht gefraust. Man braucht: 2 1/2 m Stoff in 120 cm Breite.

Nr. 7055. Die Bahnen des zweireihigen Rodes werden mit Stoffbruch in der vorderen und hinteren Mitte geschnitten und treten mittels Seitennähten zusammen. Die glückig ge- schnittene Tunka hat eine Naht in der hinteren Mitte, an der auch der Schluß eingerichtet ist. Man berechnet: 3 1/2 m Stoff in 110 cm Breite, 1/2 m Seide in 60 cm Breite.

Für Nr. 6046 braucht man: 1/2 m Batist in 100 cm Breite, 3 m Stickereistoff in 4 cm Breite, 5 m Stickerei- spitze in 4 cm Breite.



6919. Größe 42-44-46-48.

6046. Größe 42-44.

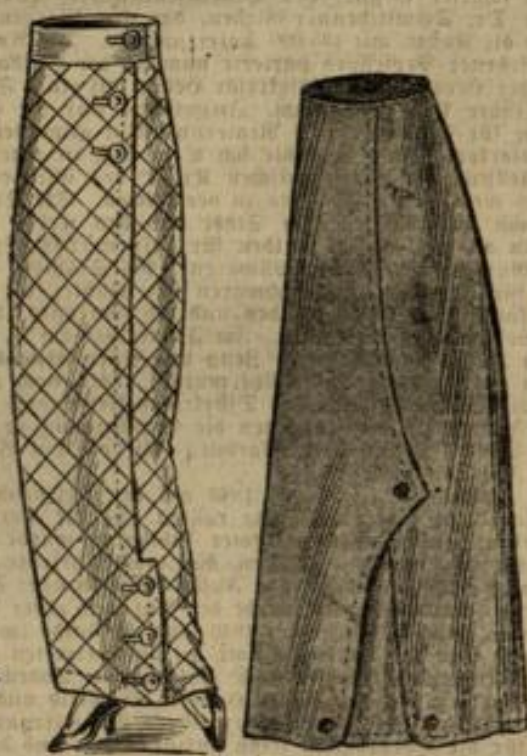

7058. Größe 42-44-46.

6906. Größe 42-44.

Nr. 7058. Karierter Stoff, der zur kommenden Saison die große Mode sein wird, ergab das Material zu diesem Rod- der, mit einer weißen Batistbluse vereint, ein schickes Trauen- ergebnis. Die vier Bahnen, denen unten je eine Falte ange- schnitten ist, werden laubreit aufeinandergelegt. In der vorderen Naht wird ein durchschläpbarer Schluß eingerichtet. Der Gürtel kann aus unifarbenem oder kariertem Stoff zu- geschnitten werden. Man berechnet: 2 1/2 m Stoff in 120 cm Breite, Knöpfe.

Nr. 6906. Aus grau-meliertem Kammgarnstoff wurde der Rod gefertigt, dessen obere Seite durch Abnäher einzuschließen ist. Die festlich gebogene rechte Vorderbahn läßt von Kniehöhe ab den untergesteppeten Stoffteil hervortreten. Der Verschluß ist unter der Hinterbahn anzubringen. Man braucht: 3 m Stoff in 110 cm Breite.

Für Nr. 5319 braucht man: 1 1/2 m Mull in 100 cm Breite, 5 m Stickereispitze in 5 cm Breite.

**A. Froese & Sulda**  
 Friedrichstraße 12  
 Fernsprecher 229

Größtes Spezialgeschäft am Platze in:  
 Kurz-, Weiß-, Woll- und Modewaren + Tapiserie und sämtliche Tapiserie-Garne und Zutaten.  
 Herren-, Damen- und Kinderwäsche  
 Auswahlendungen bereitwillig. Lieferung nach auswärtig von Mt. 10.- an franko. Auswahlendungen bereitwillig

**Centralverein Deutscher Staatsbürger  
jüdischen Glaubens, Ortsgruppe Fulda.**  
Zu der am 29. März, nachmittags 5 Uhr, im Ballhaus  
stattfindenden Versammlung:  
**Vortrag** des Herrn Dr. Segall aus Berlin über  
**Schächterverbot, Sonntagsruhegesetz und  
wirtschaftlicher Antisemitismus** nebst Diskussion  
werden die Mitglieder und Freunde des Vereins höflichst  
eingeladen.  
Der Vorstand.

K 6/13  
8

### Zwangsversteigerung.

Im Wege der Zwangsvollstreckung sollen die in den Gemarkungen  
Schmalnau, Gichenbach, Dalherda, Stellberg belegenen, zur Zeit  
der Eintragung des Versteigerungsvermerkes in den Grundbüchern  
von:

- Schmalnau Band IX Artikel 281 in Abt. I unter Nr. 3a, 4 bis 10, 12 bis 15, 17 bis 27, 29 auf den Namen des Schmieds Karl Josef Kraft und Frau Adelheid geb. Manz früher in Stellberg, jetzt in Schmalnau in Gütergemeinschaft.
- Schmalnau Band VIII Artikel 260 in Abt. I unter Nr. 1 zum Anteil der genannten Eheleute Kraft (1/2) — siehe Titelblatt I
- Gichenbach Band VIII Artikel 268 in Abt. I unter Nr. 1 3 auf den Namen der genannten Eheleute Kraft,
- Dalherda Band VII Artikel 238 in Abt. I unter Nr. 1 auf den Namen des erwähnten Ehemannes Kraft,
- Stellberg Band I Artikel 21 in Abt. I unter Nr. 1 bis 4, 6 bis 10, 12 auf den Namen des genannten Ehemannes Kraft eingetragenen Grundstücke und Grundstücksanteile:

#### Artikel 281 Schmalnau:

- Plan Nr. 1289/202 Gassenau, Wiese, 60 a 67 qm 8,32 Tlr. R.-G.
- Plan Nr. 208 Gassenau, Weide, 2 ar 88 qm 0,01 Tlr. R.-G.
- Plan Nr. 250 Hungerflur, Acker, 31 ar 89 qm 1,25 Tlr. R.-G.
- Plan Nr. 254 Hungerflur, Acker, 36 ar 08 qm 0,99 Tlr. R.-G.
- Plan Nr. 262 Hungerflur, Acker, 30 ar 94 qm 1,21 Tlr. R.-G.
- Plan Nr. 301 Hungerflur, Acker, 39 ar 18 qm 1,53 Tlr. R.-G.
- Plan Nr. 317 Hungerflur, Acker, 25 ar 28 qm 0,20 Tlr. R.-G.
- Plan Nr. 383 Schmalnau, Wiese, 44 ar 84 qm 4,39 Tlr. R.-G.
- Plan Nr. 550 Steinküppel, Holzjung, 73 ar 26 qm 0,67 Tlr. R.-G.
- Plan Nr. 593 Rodenacker, Acker, 35 ar 78 qm 1,40 Tlr. R.-G.
- Plan Nr. 597 Hohlacker, Acker, 55 ar 68 qm 0,44 Tlr. R.-G.
- Plan Nr. 641 Bergacker, Acker, 41 ar 77 qm 2,29 Tlr. R.-G.
- Plan Nr. 703 Hinterfeld, Acker, 28 ar 66 qm 1,12 Tlr. R.-G.
- Plan Nr. 701 Eiche, Wiese, 29 ar 81 qm 2,92 Tlr. R.-G.
- Plan Nr. 812 Grube, Acker, 24 ar 43 qm 0,96 Tlr. R.-G.
- Plan Nr. 869 Untere Au, Wiese, 48 ar 01 qm 9,40 Tlr. R.-G.
- Plan Nr. 968 Borderer Hagberg, Acker, 19 ar 46 qm 0,31 Tlr. R.-G.
- Plan Nr. 1020 Untermittbach, Acker, 31 ar 08 qm 0,85 Tlr. R.-G.
- Plan Nr. 1086 Lindenhardt, Acker, 56 ar 32 qm 1,54 Tlr. R.-G.
- Plan Nr. 1087 Lindenhardt, Acker, 27 ar 53 qm 0,75 Tlr. R.-G.
- Plan Nr. 1088 Lindenhardt, Acker, 18 ar 33 qm 0,50 Tlr. R.-G.
- Plan Nr. 1292/202 pp. Gassenau, Wiese, 1 ar 44 qm 0,20 Tlr.

#### Reinertrag

- Plan Nr. 687 Hinterfeld, Acker, 73 ar 70 qm 2,89 Tlr. R.-G.
- Plan Nr. 1484/87 etc. Schmalnau, Sandgasse, 10 ar 85 qm  
Gs. Nr. 49 Hofraum mit  
a) Wohnhaus mit Stall 105 Ml. Nutzungswert  
und Hausgarten  
b) Scheuer  
c) Schweine Stall  
d) Schaf- und Schweine Stall  
e) Scheuer mit Holzremise  
f) Schmiede 30 Ml. Nutzungswert  
Grundsteuer Mutterrolle Art. 53  
Gebäudesteuerrolle Nr. 58

#### Artikel 260 Schmalnau:

- Plan Nr. 875 untere Au, Wiese 1 ha 47 ar 67 qm 24,58 Tlr. R.-G.  
Grundsteuer Mutterrolle Art. 275
- Artikel 268 Gichenbach:  
Plan Nr. 87 Am Horstberg, Acker, 36 ar 10 qm 0,28 Tlr. R.-G.  
Plan Nr. 94 Am Horstberg, Acker, 27 ar 09 qm 0,22 Tlr. R.-G.  
Grundsteuer Mutterrolle Art. 133

#### Artikel 238 Dalherda:

- Plan Nr. 284 In der Hag, Holzjung, 2 ha 22 ar 15 qm  
3,48 Tlr. Reinertrag  
Grundsteuer Mutterrolle Art. 210

#### Artikel 21 Stellberg:

- Plan Nr. 67 a Oberstellberg Gs. Nr. 10 3 ar 41 qm  
a) Wohnhaus mit Stall, 36 Ml. Nutzungswert  
Hofraum  
b) Scheuer mit Schweine Stall  
c) Schmiedewerkstatt 18 Ml. Nutzungswert
- Plan Nr. 67 b Oberstellberg, Hausgarten 75 qm
- Plan Nr. 73 Oberstellberg, Wiese 6 ar 10 qm 0,60 Tlr. R.-G.
- Plan Nr. 106 1/2 große Bergbahn, Acker, 1 ha 09 ar 41 qm  
1,71 Tlr. R.-G.
- Plan Nr. 116 Langwiesengrund, Acker, 29 ar 61 qm 0,46 Tlr. R.-G.
- Plan Nr. 147 Langwiesengrund, Acker, 38 ar 02 qm 0,30 Tlr. R.-G.
- Plan Nr. 189 Mittelgrund, Wiese, 33 ar 56 qm 6,57 Tlr. R.-G.
- Plan Nr. 329 Hintere Hut, Acker, 48 ar 45 qm 0,38 Tlr. R.-G.
- Plan Nr. 331 hintere Hut, Holzjung, 1 ha 11 ar 14 qm  
1,01 Tlr. R.-G.
- Plan Nr. 216 Untere See, Holzjung 2 ha 09 ar 17 qm  
3,28 Tlr. R.-G.

#### Grundsteuer Mutterrolle Art. 13

#### Gebäudesteuerrolle Nr. 13

am 27. April 1914, vormittags 9 1/2 Uhr,  
durch das unterzeichnete Gericht in Schmalnau, Gastwirtschaft Klein-  
henz versteigert werden.  
Der Versteigerungsvermerk ist am 11. Februar 1914 in das  
Grundbuch eingetragen.  
Weyhers, den 25. Februar 1914.  
Königliches Amtsgericht.

Damen-Hüte!  
Kinder-Hüte!

# Unübertroffen

an  
Auswahl, Geschmack

und Preiswürdigkeit!

## Geopold Eschwege.

Betrifft Pianino Mark 950.

(Schiedmayer & Söhne)



Hoflieferanten

J. Mollenhauer & Söhne, Fulda

Prämiert 1904 Goldene Medaille Weltausstellung St. Louis.

Geschäftsnummer 5 K / 614

### Zwangsversteigerung.

Im Wege der Zwangsvollstreckung soll das in der Gemarkung  
von Horas belegene, im Grund-  
buche von Horas, Band 8,  
Artikel Nr. 313

zur Zeit der Eintragung des Ver-  
steigerungsvermerkes auf den Na-  
men der offenen Handelsgesellschaft  
Stoß & Kramer in Horas ein-  
getragene Grundstück 3005  
Startenblatt 4, Parzelle 348,  
204,

An der Wabergellerstraße,  
Haus Nr. 107 und 107 1/2  
mit Hofraum, 27 Ar 22 qm  
1200 Mark Nutzungswert,  
b) Gasthaus, 18 Mark Nut-  
zungswert

Gebäudesteuerrolle Nr. 116  
Grundsteuer Mutterrolle Artikel  
261

am 27. Mai 1914

vormittags 10 Uhr

durch das unterzeichnete Gericht  
an der Gerichtsstelle, Zimmer Nr.  
76, versteigert werden.

Fulda, den 26. März 1914.

Königliches Amtsgericht,  
Abteilung 5.

### Fräulein

18 Jahre, mit kaufmänn. Kennt-  
nissen und mit schriftl. Arbeiten  
vertraut, sucht per sofort oder spä-  
ter **Schreibstelle** Gest. Offerten  
unter Nr. 3025 an die Geschäfts-  
stelle des Kreisblattes.

Braves jüngeres

### Mädchen

für alle Hausarbeit sofort gesucht  
**Frankfurterstraße 3a**  
3014 1 Treppe.

Älteres ordentliches

### Mädchen

für Küche und Haus sobald als  
möglich bei hohem Lohn gesucht.  
Frau Oberförster **Föllner**,  
3016 **Cersfeld** (Hbn).

## Germania-Lichtspiele

Karlstraße 11.

Vom 28. bis 31. März.

3007

### Die Jagd nach einem Mann.

Große Komödie in 3 Akten.

Sein Schatten. Großes spannendes Drama in 2 Akten  
eventuell als Einlage:

Der glückliche Zufall. Schauspiel in 2 Akten  
sowie das übrige reichhaltige Nebenprogramm.

IVO PUCHONNY.



### Ein Sprung in's Ungewisse

Ist es wahrlich nicht, wenn Sie statt Butter

**Dr. Schlinck's Palmona,**

die berühmte Pflanzen-Butter-Margarine kaufen,  
denn Sie werden gar keinen Unterschied merken  
— außer in Ihrer Haushaltungskasse.

## Vieh- & Schafmarkt in Fulda

am 2. April 1914.



Größter Viehmarkt im Regierungsbezirk Cassel.

*Schöne, große*  
**5 Zimmer-Wohnung**

mit Badeeinrichtung und allem  
Zubehör **Bajewitzstraße 3** ist vom  
1. April 1914 ab zu vermieten.  
Näheres **Bahnhofstraße 5.**

**Möbliert. Zimmer**

unter günstigen Bedingungen an  
einen Herrn zu vermieten.  
**Bahnhofstraße 13, III.**

**Frankfurter Pferde-Lotterie**

**Ziehung: 8. April.**

1 Los 1 Mark 11 Lose zu 10 Mark.  
In FULDA zu haben bei:

F. W. Ruppert, Josef Aha, Löherstrasse 7.  
W. Fritz, Hoflieferant, Fritz Vögler, Bahnhofstr. 13

**Wilh. Helmke, Fulda**

J. Lorey's Nachfolger

Kontor: Löherstraße 19, Lager Frankfurterstr. 21

Fernsprecher 72

Hospitateur Ihrer Kgl. Hoheit der Landgräfin  
van Hessen

**Expeditions-, Möbeltransport- & Kollfuhrgeschäft**  
**Holz-, Kohlen- und Briket-Handlung.**

**Zechentots** in verschiedenen Größen **Würfelkohlen**, besonders geeignet für Bäder

**Pneumatiks**

Vorteilhafteste Bezugsquelle für

**Decken** Mark 2.90

**Schläuche** Mark 1.90

**Gebirgsdecken** Mark 4.25

Komplette **Fahrräder** mit Freilauf und  
Rücktrittbremse von 39 Mark an.

**Kircher - Makorn.**

*Gelegentlich des Umbaues und der Erweiterung meiner  
Geschäftsräume habe ich auch*

**eine feuer- und diebesichere Stahlkammer  
neuester Konstruktion**

herstellen lassen. In dieser Stahlkammer sind **Stahlschranksächer** unter-  
gebracht, welche ich zu folgenden Jahrespreisen meiner Kundschaft zur  
Verfügung stelle:

Größe 1: M 2.50, Größe 2: M 5.—, Größe 3: M 8.—.

Die sehr billige Jahresmiete gestattet es jedermann, seine Wertpapiere  
und Dokumente (Polizen, Sparkassenbücher etc.) unter eigenem Verschluss  
vor Verlusten durch Brand oder Diebstahl unbedingt zu schützen.

Zu näherer Auskunft bin ich gern bereit.

**L. Pfeiffer Depositenkasse Fulda**

Stammhaus in Cass.  
gegr. 1846.

Friedrichstraße 13.

**Ein Vergnügen**

bereiten Ihnen meine durch Form, Farbe und Haltbarkeit  
unübertroffenen **Saison-Neuheiten** in:

**Stiefeln und Halb-Schuhen**  
für

**Damen, Herren und Kinder**

Meine grosse Auswahl in verschiedenen Preislagen bietet Ihnen die Ge-  
währ, dass Sie unbedingt zufrieden gestellt werden.

Besonders vorteilhaft kaufen Sie bei mir

**Kommunikanten- und Konfirmanden-Stiefel**

in allen erdenklichen Ledersorten und Formen.

Durch meine Zugehörigkeit zur

**Einkaufs-Vereinigung  
Deutscher Schuhwaren-Händler,**

welche viele hundert Mitglieder hat, bin ich in der Lage, ganz hervorragend billig  
einzukaufen und biete daher meiner werten Kundschaft die grössten Vorteile.

**Billiger Einkauf!  
Billiger Verkauf!**

dies mein Motto.

Ein unverbindlicher Besuch überzeugt Sie von der Reichhaltigkeit meines  
Lagers und dem vorteilhaften Angebot zu billigen Preisen.

**D. Schwab's Schuhwarenhaus**

FULDA, Karlstrasse 5.

Telefon 386.



**Liebig's  
Fleisch-Extrakt**

Das Küchenhilfsmittel

Bitte

**Beachten Sie**

die der heutigen Ausgabe beiliegende neue

**Saisonpreislise Nr. 2**

Ich bitte diese aufzubewahren und bei Ihren  
Einkäufen in meinen Filialen zu benutzen.

**Carl Fröhling**

Marktstr. 16 **Fulda** Marktstr. 16

**Lava-Grottensteine**

sehr geeignet für Garten-Anlagen  
werden wegen Platzmangel  
zum Selbstkostenpreis abgegeben

3009

**Engelbert Stock**

Grabmal-Geschäft  
Künzellerstraße 24

# Wir bleiben beim Echten

erklärt die erfahrene Hausfrau und verwendet nur **Maggi's Würze**, die dank ihrer gleichmässigen Güte mit Recht volles Vertrauen geniess.

„MAGGI's gute, sparsame Küche“.

## Hermann Breitenborn

Gärtnereibetrieb **Fulda** Künzellerweg 40

empfiehlt zur Frühjahrsbepflanzung für unser hiesiges Klima ausprobierte

Obstbäume, Beerenobst, Ziersträucher, Alleebäume, hochstämmige und niedrige Rosen, Crimson, Rambler, Trauerrosen und Polyantharosen sowie alle

perennierende Stauden.

Stiefmütterchen, Vergiftmeinnicht, großblumige Maßliebchen.

Auf Bepflanzung, Anlage und Unterhaltung von Ruhesstätten, Gräbern und Gärten wird besondere Sorgfalt verwandt und jedem Wunsche Rechnung getragen.

Alle Gemüse-, Kunkel- und Blumensamen sind in der Gärtnerei, Künzellerstraße 40 und Blumenhalle „Nizza“ Bahnhofstraße 9 zu haben.

Bestellungen für Bäume, Sträucher etc. werden auch in der Blumenhalle „Nizza“ entgegen genommen und prompt ausgeführt. Fernruf 60.

## Spanischer Garten

Spezialgeschäft für Obst, Südfrüchte und Weine  
Direkter Import. Verkauf von Weinen literweise direkt vom Fass von 70 Pf. an per Liter. Bei Mehrabnahme von 68 Pf. an per Liter frei in's Haus.  
ff. Flaschenweine in jeder Preislage von 75 Pf. an per Flasche. Nur beste Qualitäten in roten, weißen, herben, süßen und halbsüßen Weinen. Verlangen Sie bitte Preisliste.

Salvador Canals, Spanischer Garten, Fulda, Kleine Marktstraße 5, Steinweg-Ecke.



**DEUTZER DIESELMOTOREN**

liegender und stehender Bauart, für Rohöl aller Art, nach uns patentiertem Verfahren auch mit billigen Steinkohlenteerölen arbeitend, erhielten in Dresden 1911 den Königl. Sächs. Staatspreis, die höchste Auszeichnung Gasmotoren-Fabrik Deutz Zweigniederlassung Frankfurt a. M., Taunusstr. 47.

**Inserate** aller Art: Ankündigungen, Verkäufe, Gesuche, Vermietungen, Verpachtungen usw. haben in diesem Blatte guten Erf. lg

## Jagdverpachtung.

Die Jagdnutzung der Gemeinde **Niederrode** von etwa 178 Hektar Grundfläche mit Wald soll am **7. April d. Js.** nachmittags 2 Uhr

in der Gastwirtschaft zur **Niederroderhöhe** öffentlich meistbietend verpachtet werden.

Die Pachtbedingungen haben 2 Wochen lang öffentlich ausgelegen und werden im Termine nochmals bekannt gemacht werden.

Niederrode, den 21. März 1914.

Der Jagdvorsteher  
Kollmann.



**Damen-Bedarfsartikel.**

Irrigatoren Bidets,  
Clyzos, Stuhlbecken,  
Gesundheitsbinden  
etc.  
Gummistrümpfe,  
Leibbinden etc.  
PARFUMIERE, Parfümherstellung,  
Med.-Drogerie  
**CARL PAULY.**

FULDA  
Buttermarkt 3  
Sanitäts-Bazar.

## Jede Frau

gebrauche bei störendem Befinden mein viel empfohlenes Mittel  
**M. 3.50, extra stark M. 5.50**  
Viele Anerkennungen, auch Versand gegen Nachnahme überall hin.  
Medizin. Drogerie **Gh. Vocatin's**  
Berlin, Schönhauser Allee 134b.

**4%** Landeskredithafen-Schuldverschreibungen  
Verkaufskurs **97.50%**  
Landes-Renterei Fulda  
**Lotterie!**

**20 000 M. Hauptgewinn!**  
der Aachener Lehrerheim-Lose  
à Los 2 M., Zieh. am 30. März.  
**6800 M. Hauptgewinn!**  
der Frankfurter Pferde-Lotterie  
à Los 1 M., Ziehung am 8. April.  
**75 000 M. Hauptgewinn!**  
des Strabburger Münster-Los,  
à Los 3 M., Zieh. am 24. April.  
**10 000 M. Hauptgewinn!**  
der Gnesener Pferde-Lotterie,  
à Los 50 S., Zieh. am 29. April.  
**8 000 M. Hauptgewinn!**  
der Königsberger Pferdelotterie  
à Los 1 M., Ziehg. am 20. Mai.  
Lose empfiehlt und versendet unter Nachnahme

F. W. Ruppert Fulda,  
Kaiserplatz Nr. 1.  
215.

Verbandstoffe



Alle Artikel zur Krankenpflege

kaufen Sie sehr billig in der **132**

**Central-Drogerie**  
Inhaber **Carl Pauly**  
Fulda, Buttermarkt 3.

**Ständisches Leih- und Pfandhaus Fulda.**  
**Spareinlagen**  
werden bei täglicher Verzinsung ab 1. Januar 1914 mit **3 3/4%** verzinst.

Empfehle für alle Heizungssysteme **prima**

**Hüttenkoks**  
60/90, 40/60 und 20/30 m/m

**Anthrazit-Kohlen**  
von Besse Kohlscheid,  
**Anthrazit-Eisformbrikets**  
sowie alle Sorten **Kohlen** und **Union-Brikets**  
in nur ersten prima Qualitäten.  
**Burkard Wiegand**  
Kanalstraße 4. Telephon 135.

**Schöne**  
**3 ev. 4 Zimmerwohnung**  
nebst Zubehör ab 1. April oder später zu vermieten. 2450  
**Gustav Bill**, Kanalstraße 42.

**hochparterre-Wohnung,**  
7 Zimmer, Mädchenkammer und sonstiges reiches Zubehör mit Centralheizung, ist sofort oder später zu vermieten. 2826  
Rhabanusstraße 7.

## „Florian Beyer“

beste **15** Pfg. Cigarre.

Alleinverkauf

Cigarren-Haus „zum Dreieck“

**Josef Edelmuth**

Telefon 473.

## Zur Saat

empfehle ich:  
**Saathafer:** Ligowo, Beseler II und Strube,  
**Sommerweizen:** roter Schlanstedter u. Bordeaux  
**Wicken, Erbsen und Bohnen,** 2845  
owie alle Sorten **Klee-Samen** und **Runkel-Kerne.**  
**E. J. Kircher Wwe, Fulda**  
Dünger- und Futtermittel, Getreide und Mehl.

## Konfirmanden-Geschenken

sehr geeignet!

**Hochaparte Briefspapiere**

Moderne Fassons und Farben!  
Große Formate! Letzte Neuheiten!  
**J. L. Uth's Hofbuchdruckerei**  
Fulda

# Dürkopp-Fahrräder allen voran! Kircher-Makorn.

**Persil**  
das  
selbsttätige  
**Waschmittel**  
desinfiziert auch  
Krankenwäsche  
Säuglingswäsche  
Wollwäsche

# Persil

für jede Art von Wäsche  
das beste, im Gebrauch billigste  
**selbsttätige Waschmittel!**

**Persil**  
das  
selbsttätige  
**Waschmittel**  
schont  
Spitzenwäsche  
Weisswäsche  
Kinderwäsche

**Königliche Oberförsterei Fulda.  
Nadelholz-Nutzholz-Verkauf  
von ca. 800 fm Kiefern- und 350 fm Fichten-  
Stammholz 2.-4. Klasse**

am **Freitag den 3. April 1914**, vormittags halb 10 Uhr in der  
Wirtschaft „zum Leipzigerhof“ in **Lehnerz**. 2932

- Schutzbezirk Lehnerz**, Distrikte Hahnberg und Rottader und  
Totalität  
Kiefern: 430 Stück Sägeblöcke und Stämme 2.-4. Kl. = 225 fm,  
Fichten: 10 Stämme 3. Kl. = 7,50 fm.
- Schutzbezirk Riefig**, Distrikte Gerlos, Hummelstopp und Hauben-  
thal und Totalität  
Kiefern: 130 Stämme 3. und 4. Kl. = 65 fm,  
Fichten: 500 Stämme 2.-4. Kl. = 120 fm, 230 Verbstangen  
1.-3. Klasse.
- Schutzbezirk Dietershan**, Distrikt Marbacher Brand u. Totalität  
Kiefern: 250 Stämme 2. und 3. Kl. = 100 fm.
- Schutzbezirk Rämmerzell**, Distrikte Schillekopf, Mittelberg,  
Schmihhege und Totalität  
Kiefern: Sägeblöcke und Stämme 3. und 4. Kl. = 75 fm,  
Fichten: Stämme 4. Kl. = 700 Stück mit 100 fm.
- Schutzbezirk Marbach**, Distrikte Gessbach und Ri. Brand und  
Totalität  
Kiefern: Sägeblöcke 3. Kl. und Stämme 3. u. 4. Kl. = 35 fm,  
Fichten: Stämme 4. Kl. = 200 Stück mit 60 fm.
- Schutzbezirk Oberrombach**, Distrikte Schafberg, Kalbach, Destelle  
und Totalität  
Kiefern: Sägeblöcke und Stämme 3. Kl. = 60 St. mit 20 fm,  
Fichten: Stämme 4. Kl. = 500 Stück mit 80 fm,  
Stangen aus Distrikt Destelle nach Bedarf.
- Schutzbezirk Michelsrombach**, Distrikte Günterswald und  
Rosenberg und Totalität  
Kiefern: Sägeblöcke und Stämme 2.-4. Kl. = 170 fm,  
Fichten: Stämme 4. Kl. = 60 fm.

Das Holz aus Schutzbezirk **Lehnerz** und **Riefig** wird auf  
Wunsch in kleinen Losen, dasjenige der übrigen Schutzbezirke in  
großen angeboten.  
Die Herren Bürgermeister der umliegenden Ortschaften werden  
um alsbaldige Bekanntmachung ersucht.

**Grossh-Webschule**  
Prakt. theoret. Unterricht in der Hand- und  
Maschinen-Weberei / Beginn April und Oktober /  
Ein halbes Jahr für Kaufleute und Werkmeister /  
Ein Jahr für Fabrikanten / Abgangsprüfung  
als Ersatz der Gesellenprüfung  
**Lauterbach Herten**

**Nutzholzverkauf**

der  
Kgl. Oberförsterei **Thiergarten**  
am Mittwoch den 8. April von  
vormittags halb 9 Uhr ab im  
„Hotel Diebental“ in **Langen-  
bieber**.

- Schutzbezirk Thiergarten**  
Distrikte Stellberg, Lichtberg, Tha-  
lauerwald, Waldgehai, Hausstrauch  
Allenrain  
Buchen: 2 Stämme 0,97 fm,  
2 Nm Nussheit,  
Birken: 8 Nm Nussheit,  
Fichten: 314 Stämme 79 fm,  
148 Stangen 1.-3. Klasse,  
Kiefern: 363 Stämme 54 fm,  
10 Nm Schichtnussholz.
- Schutzbezirk Bieberstein**  
Distrikte Zimmermannsgehai, Kar-  
wald, Wadberg, Lichteichen, Hain  
Eichen: 5 Stämme 1,5 fm,  
5 Nm Nussheit,  
Birken: 10 Stämme 3,80 fm,  
Kiefern: 454 Stämme 132 fm,  
Fichten: 238 Stämme 53 fm,  
166 Stangen 2. und 3. Klasse,  
1,8 Hdt. 4. Klasse.
- Schutzbezirk Hohlstein**  
Distrikte Harth, Bomberg, Hohl-  
stein  
Fichten: 585 Stämme 210 fm,  
Kiefern: 58 Stämme 19 fm.
- Schutzbezirk Sandberg**  
Distrikte Rässerrain, Rödergrund-  
tannen, Klingegraben  
Kiefern: 280 Stämme 150 fm.
- Schutzbezirk Gottsharbe**  
Distrikte Lichtnerholz, Hohlberg,  
Kleffelsberg  
Kiefern: 68 Stämme 20 fm,  
Fichten: 98 Stämme 34 fm.
- Der im Termin anwesende Ren-  
dant nimmt Zahlungen an. 2969

Schöne 1223

**6 Zimmer-Wohnung**  
mit sämtlichem Zubehör und Gar-  
tenanteil per 1. April 1914 zu ver-  
mieten. Näheres:  
Nikolausstraße 14a, part.

**Oberförsterei Giesel.**

**Nutzholz-Verkauf**

am Montag den 30. März 1914, vormittags 9 $\frac{1}{2}$  Uhr, in der Gast-  
wirtschaft Philipp Schnell zu Giesel.

- I. Schutzbezirk Giesel**, Distr. 83, 89, 98b und Totalität.  
Eichen: B-Stämme 4./5. Klasse 6 Stück = 1,83 fstm.,  
Buchen: B-Stämme 2./5. Klasse 37 Stück = 16,47 fstr.,  
Fichten: Stämme 3./4. Klasse 15 Stück = 3,53 fstm., 17 Stangen  
1.2. Klasse,  
Kiefern: Stämme 2./4. Klasse 317 Stück = 197,60 fstm.,  
Lärchen: Stämme 2./4. Klasse 14 Stück = 10,49 fstm.
- II. Schutzbezirk Winnenhof**, Distr. 160, 165.  
Fichten: 80 Stangen 1. und 60 2. Klasse,  
Kiefern: 140 fstm. Stämme 3. Klasse und 70 fstm. 4. Klasse.
- III. Schutzbezirk Himmelsberg**, Distr. 192b, 198a, 194a 188c.  
Eichen: B-Stämme 2./4. Klasse 20 Stück = 14,54 fstm., 5. Klasse  
76 Stück = 25,98 fstm.,  
Buchen: B-Stämme 1./4. Klasse 39 Stück = 36,23 fstm.,  
Birken: Stämme 5. Klasse 2 Stück = 0,82 fstm., 2 Nm. Nussheit  
2. Klasse, 2 Nm. Nussknüppel  
Fichten: Stämme 1./2. Klasse 16 Stück = 35,23 fstm., 3./4. Klasse  
50 Stück = 14,27 fstm., 172 Stangen 1./3. Klasse  
Kiefern: Stämme 2./4. Klasse 113 Stück = 84,80 fstm.
- IV. Schutzbezirk Schleichenhäusen**, Distr. 219a, b, 212a, 220b und  
Totalität.  
Eichen: B-Stämme 5. Klasse 26 Stück = 2,23 fstm., 4 Nm. Nuss-  
knüppel.  
Birken: Stämme 5. Klasse 25 Stück = 5,59 fstm.,  
Kiefern: Stämme 2./4. Klasse 116 = 44,98 fstm., 3 Nm. Nussknüppel.
- V. Schutzbezirk Sieberz**, Distr. 105a, 140a und Totalität.  
Eichen: B-Stämme 4. Klasse 15 Stück = 4,83 fstm.,  
Buchen: B-Stämme 3./5. Klasse 30 Stück = 11,13 fstm., 10 Nm.  
Nussheit 2. Klasse (Rollen),  
Birken: Stämme 4./5. Klasse 235 Stück = 59,83 fstm., 18 Nm Nuss-  
heit 2. Klasse (Rollen), 2924
- Fichten: Stämme 2./4. Klasse 30 Stück = 7,03 fstm.,  
Kiefern: Stämme 2./4. Klasse 164 Stück = 89,68 fstm.,  
Lärchen: Stämme 2./4. Klasse 73 Stück = 37,43 fstm.
- Die Herren Bürgermeister der umliegenden Ortschaften wer-  
den um rechtzeitige ortsübliche Bekanntmachung ersucht.  
Der anwesende Rendant nimmt Zahlungen entgegen.

Ein junges Ehepaar, Besitzer des bekannten „Hotel Rohr-  
moser“ in Assuan (Ober-Egypten) wünscht die Leitung eines  
**kleineren HOTELS**  
für die Sommermonate zu übernehmen.  
Gebirgsort bevorzugt. Die besten Referenzen zur Seite. —  
Offerten an Hotel Rohmoser, Assuan (Ober-Egypten).

**MODELL-HÜTE**

sowie alle Neuheiten der **Frühjahrs-Saison** in

**garnierten und un-garnierten Kinder- und Damen-Hüte**

von den einfachsten bis zu den hochelegantesten Genres sind in **grosser Auswahl**  
zu sehr **billigen** Preisen eingetroffen.

**Ältere Hüte werden unter billigster Berechnung aufgearbeitet.**

**Leopold Katzenstein, Fulda**

Mittelstrasse 36

Telefon 281

Mittelstrasse 36.